



the way to experience authentic China

© Chengdu Greatway Tour Co., Ltd.

Tel: 0086-28-85548221 · Fax: 0086-28-85541221 · Email: [viaje@viajeatibet.com](mailto:viaje@viajeatibet.com)

[www.viajeatibet.com](http://www.viajeatibet.com) | [www.viajeasichuan.com](http://www.viajeasichuan.com) | [www.viajeachina.cn](http://www.viajeachina.cn)

[www.greatwaytour.com](http://www.greatwaytour.com)



the way to experience authentic China

## VIAJE DE AVENTURA POR CHINA

Sichuan · Tíbet · Yunnan · Chongqing · Guizhou · Guilin · Zhangjiajie · Gran Muralla · Ruta de la Seda · Xinjiang · Gansu · Qinghai · Mongolia Interior · Ningxia... por toda China. Viaje de Panda y Voluntarios de Panda. Trekking. Senderismo. Expediciones. Ciclismo. Viaje con vehículo propio o con coche de alquiler. Aventura en Moto. Equitación. Aventura en la Naturaleza. Observación de flores. Festivales. Viajes educativos...

Muchas gracias a nuestros clientes, socios, colegas, amigos y colaboradores de todo el mundo, ¡sin ustedes nuestros viajes a China no podrían realizarse maravillosamente!





## Chengdu Greatway Tour Co., Ltd.

Basado en Chengdu, Sichuan, con sucursal en Lhasa, Tíbet, organizamos viajes responsables y sostenibles por China desde 1994 , especializados en aventuras y giras de aventuras en el oeste de China , incluyendo las regiones orientales tibetanas de Kham y Amdo.

Greatway Tour, su experto en viajes por China, ofrece programas amplios y de alta calidad, así como servicios profesionales y personalizados:

Viaje cultural y natural  
Viaje de panda, Voluntario de Panda  
Viaje de lujo, Aventura de lujo  
Viaje de experiencia y descubrimiento  
Excursionismo, Excursión, Expedición  
Alpinismo, Senderismo, Trekking, Viaje de bicicleta  
Recorrido con vehículo propio  
Recorrido con coche de alquiler  
Aventura en moto  
Viaje fotográfico, Fiesta de viaje  
Viaje al desierto, Viaje deportivo  
Cultura gastronómica y viaje gastronómico  
Aventura a caballo  
Aventura de vida silvestre  
Observación de aves y de animal salvajes  
Observación de flores, Viaje ecológico  
Viaje estudiantil y educativo  
Viaje de negocios, MICE/RICE(Reuniones, Incentivos, Conferencias y Exposiciones), y eventos  
Experiencia en TCM(Tradicional Medicina China) y viaje bienestar  
Wushu Chino, Taiji, Qigong  
Viaje familiar, en privado o en grupo  
Turismo y comercialización de viaje

**¡Esperamos que disfrute mucho en China!**  
**Su Greatway Tour Grupo**



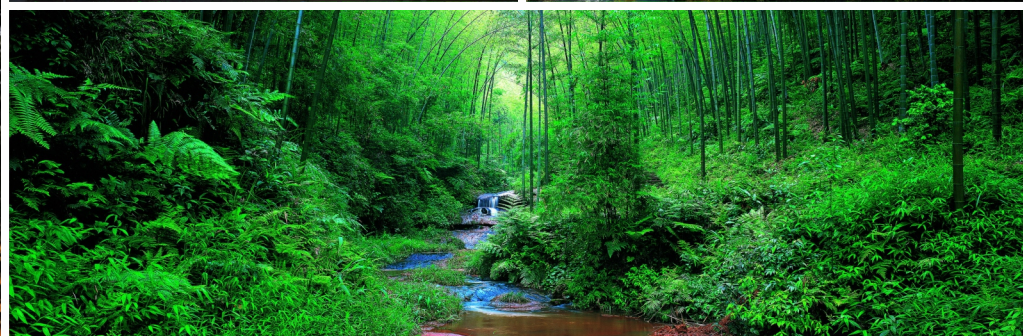

## Viaje por Sichuan. Trekking o Senderismo por Sichuan. Viaje de Panda.

La provincia de Sichuan, la ciudad natal de Panda, se encuentra en el suroeste de China. El panda gigante vive en unas pocas zonas montañosas en el centro de China, principalmente en Sichuan, pero también en las provincias vecinas de Shaanxi y Gansu. Un informe de 2015 de la Administración Forestal Estatal de China mostraba 1864 pandas viviendo en libertad y 1387 de ellos en Sichuan. A partir de noviembre de 2018, 548 pandas gigantes vivían en cautiverio en todo el mundo y 482 pandas de ellos en SiChuan. Totalmente, el panda gigante en Sichuan representa el 77,4%.

Sichuan es rico en recursos turísticos. Hay 5 Patrimonios Naturales y Culturales Mundiales en Sichuan:

Zona Escénica de Huanglong (1992) - Patrimonio Natural Mundial

Zona Escénica del Valle de Jiuzhaigou (1992) - Patrimonio Natural Mundial

Zona Escénica del Monte Emei & Leshan Gigante Buda (1996) -

Patrimonio Natural y Cultural Mundial  
Monte Qingcheng y Sistema de Irrigación de Dujiangyan (2000) - Patrimonio Cultural Mundial

Santuarios de Pandas Gigantes de Sichuan (2006) - Patrimonios Naturales Mundiales

La Antigua Ruta de la Seda y la Ruta de los Caballos del Té comenzaron desde Chengdu, la capital de Sichuan. La seda, el té y la sal de Sichuan se exportaban por estos caminos al sur de Asia.

Gongga Shan (Minya Konka), Siguniang Shan, Las tres montañas sagradas de Yading y otras montañas se levantan en el oeste de Sichuan. El Huanghe (Río Amarillo) y el Changjiang (Río Yangtze) fluyen a través de las montañas nevadas y los pastizales en el oeste de Sichuan.

El único Museo Sanxingdui nos cuenta historias de la misteriosa cultura Shu y de 5000 años de historia.

Sichuan es el hogar de muchos grupos étnicos. Además de los Han, hay catorce minorías como tibetanos,

Yi, Qiang, etc. Estos grupos étnicos mantienen tradiciones, costumbres y su espléndida cultura: el budismo, el taoísmo, la Ópera de Sichuan, la cocina de Sichuan, el licor de Sichuan, el té de Sichuan, el brocado Shu (Sichuan)...

¡Síguenos para descubrir un Sichuan diferente! Nuestro equipo ofrece: viajes con pandas y programas de voluntariado con pandas, viajes de naturaleza y cultura, excursionismo, expediciones, viajes con vehículo propio o con coche de alquiler, aventura de moto, viajes de festivales, observación de flora y fauna, viajes educativos...

### Highlights of Sichuan

9 days | Chengdu – Leshan – Emeishan – Qingchengshan – Dujiangyan - Wolong - Taoping - Maoxian - Songpan - Huanglong - Jiuzhaigou - Sanxingdui - Chengdu

### Searching for Shangri-La in West Sichuan and North Yunnan

10 days | Chengdu – Wolong – Siguniang Shan – Danba – Tagong –

Daocheng – Yading – Shangri-La – Tiger Leaping Gorge – Lijiang

### Charm of Amdo and Kham in Western Sichuan

13 days | Chengdu – Taoping – Aba – Banma – Rangtang – Luhuo - Garze - Yilhun Lhatso – Dege – Pelyul - Yarchen Gar – Garze – Tagong – Danba – Siguniang Shan – Wolong - Chengdu

### Panoramic Tour in Western Sichuan

14 days | Chengdu – Sanxingdui – Jiuzhaigou – Huanglong – Songpan – Taoping – Wolong – Siguniang Shan – Danba – Tagong – Daocheng – Yading – Kangding – Chengdu

### Trekking at Gongga Mountain in West Sichuan

11 days | Chengdu – Wolong – Siguniang Shan – Danba – Tagong – Kangding – 5 days Trekking at Gongga Mountain (Minya Konka) – Zimei Yakou – Xinduqiao – Chengdu



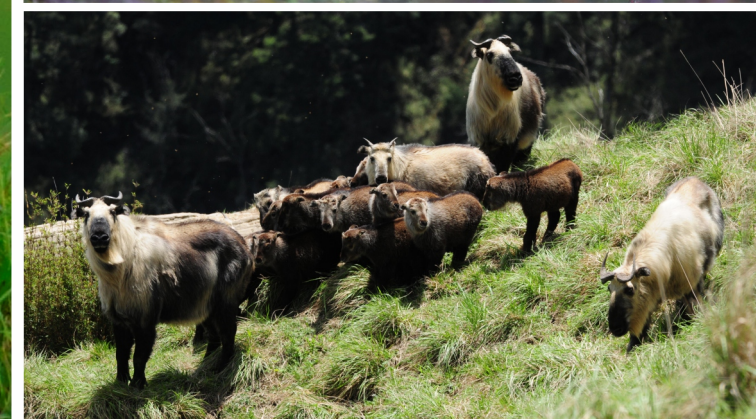









## Viaje por Tíbet . Trekking Tíbet. Trekking al Kailash. Aventura en coche por el Tíbet.

¡Vive el Tibet de cerca y conoce a las familias tibetanas con Greatway Tour! Como especialista local líder en viajes al Tíbet y trekking en el Tíbet, y con muchos años de experiencia desde 1994, siempre podemos garantizar un viaje seguro y sin problemas: en 1994 realizamos el primer trekking al Kailash; en 1995 hicimos el primer viaje en coche al Tíbet ... También conocemos muy bien las zonas culturales tibetanas orientales de Kham y Amdo, en las provincias de Sichuan, Qinghai, Gansu y Yunnan. Nuestros expertos en viajes están dispuestos a crear programas individuales y únicos para su viaje al Tíbet.

### Tíbet Clásico

6 días | Lhasa – Yamdrok – Gyantse – Shigatse – Lhasa

### Viaje de Descubrimiento a Everest y Trekking o Senderismo por Kailash

14 días | Lhasa – Yamdrok – Gyantse – Shigatse – Rongbuk / Everest – Saga – Manasarovar – 3 días Trekking o

Senderismo por Kailash – Paryang – Shigatse – Lhasa

### Viaje por tierra desde Sichuan pasando por Yunnan hasta el Tíbet

16 días | Chengdu – Siguniang Shan – Danba – Tagong – Daocheng – Yading – Dechen / Feilai Si y Meili Xueshan - Ranwu – Lulang – Linzhi – Basum Tso – Gyan – Lhasa

### Los lugares más fascinantes en el centro de Tíbet

12 días | Lhasa - Tsetang – Gyantse – Shalu - Shigatse – Sakya – Nartang – Shigatse - Lhasa – Drak Yerpa - Gyan - Terdrom - Drigung – Reting – Damxung – Nam Tso - Tsurpu – Lhasa

### Viaje por tierra desde Pekín a través de Xian, Lhasa y Everest hasta Katmandú

15 días | Beijing – Xian – Xining – tren de Tíbet – Lhasa – Yamdrok – Gyantse – Shigatse – Shegar – Rongbuk / Everest – Paiku Tso / Xixiawangma - Kyirong – Katmandú

### Viaje de Auto Manejo a Tíbet. Aventura de motocicletas en Tíbet

12 días | (Nepal) – Kyirong – Saga - Shigatse - Gyantse - Yamdork - Lhasa - Nam Tso - Shigatse - Rongbuk / Everest - Paiku Tso - Kyirong – (Nepal)







## Viajes Educativos de China

Valoramos los verdaderos viajes educativos a China: planificamos cuidadosamente la combinación de excursiones, visitas a lugares, oportunidades de aprendizaje práctico y objetivos de aprendizaje claros. Esperamos que, en nuestro viaje educativo, los estudiantes

Se diviertan más.

Vivan la China real.

Prueben la aventura en pueblos remotos y en la hermosa naturaleza.

Exploren nuevos lugares y costumbres locales.

Adquieran un conocimiento más profundo de la cultura china.

Tengan la oportunidad de practicar el mandarín que han aprendido con hablantes nativos.

Obtengan nuevos conocimientos de su propia cultura y una perspectiva más global, tan importante en el mundo interconectado de hoy.







## Viaje del Festival de China

China es el hogar de muchos grupos étnicos. Cada grupo étnico tiene una larga historia y una espléndida cultura. Los festivales populares tradicionales son una parte importante y brillante de la cultura china. Estos festivales muestran las costumbres, la fe y las elevadas normas morales desde hace mucho tiempo. Las celebraciones de los festivales siguen desempeñando un papel importante en los tiempos modernos y se celebran todos los años. Le acompañamos a explorar algunos de los festivales más coloridos y típicos, como los del Tibet, Yi, Qiang, Miao...

Festival Saga Dawa en el Monte Kailash

Festival Shoton en Lhasa

Festival de carreras de caballos en Litang, Yushu, Naqu y Damxung

Festival de Danza de Máscaras (Cham) en los monasterios tibetanos

Festival del Año Nuevo Tibetano (Monlam, Losar) en Aba, Tongren, Xiahe, Luqu y Langmu Si

Festival del Chamán en Rebgong (Tongren)

Festival de las Antorchas en la Prefectura Autónoma Yi de Liangshan (Sichuan)

Festival Guairu de la minoría Qiang en Lixian (Sichuan)

Festival de la Comida de las Hermanas de la Minoría Miao en Guizhou





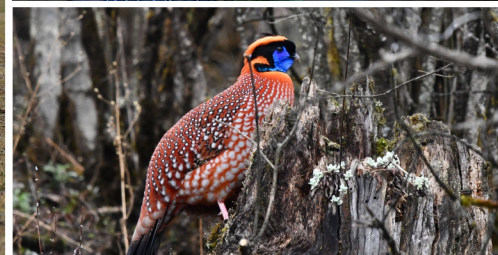

CYPRIPEDIUM MARGARITACEUM  
斑叶杓兰



MECONOPSIS  
绿绒蒿



RHUBARB  
大黄



SAUSSUREA LANICEPS  
棉头雪兔子

## Viajes de observación de aves en China. Aventura de vida silvestre en China

China es uno de los países con la mayor diversidad de la vida silvestre en el mundo. Hay más de 4.400 especies de vertebrados, más del 10 por ciento del total del mundo. Hay casi 500 especies de animales y 1.314 especies de aves, de las cuales 56 son endémicas, más de 320 especies de reptiles y 210 especies de anfibios. La vida silvestre peculiar de China incluye a muchos animales conocidos como el panda gigante, el mono dorado, el antílope tibetano, el leopardo de nieve, el tigre del sur de China, el faisán de color marrón, el delfín blanqueador, el cocodrilo chino y la grúa de color rojo, con un total de más de 100 especies.

Síguenos a explorar las aves y los animales salvajes en el increíble paisaje de grandes ríos, cordilleras, pastizales y territorios salvajes en el oeste de Sichuan, el sudoeste de Yunnan y Tíbet.

## Observación de flores. Viajes de flores por China

Debido a la complejidad del terreno y a la abundancia de precipitaciones e hidrotermales, la flora del suroeste de China está muy diversificada. Entre esas plantas, el árbol paloma chino y el helecho arborescente espinoso han sido catalogados como plantas protectoras nacionales de primera clase en China y han sido honrados como fósiles vivientes del reino vegetal. Hay muchos tipos de orquídeas, azaleas (rododendros), meconopsis y saussurea en las tierras altas y montañosas del oeste de Sichuan, noroeste de Yunnan y Tíbet, algunas de ellas muy raras.





## Viaje por China de Auto Manejo. Viaje por China de Carga de Alquiler. Aventura de China de motocicletas.

- En 1995, organizamos la primera gira de auto-dirección para una familia alemana con una ruta que recorre Nepal, Tíbet, Xinjiang y Kirguistán.
- Vehículos incluidos: 4WD, coche, autobús turístico, camión, antiguo reloj, caravana, motociclet...
- Gestionamos todos los documentos oficiales, como permisos de entrada y viaje, licencia de conducción temporal china
- Procedimiento de ayuda con las formalidades de entrada y salida

### Ejemplo para la gira de autogobierno de China con vehículo propio

#### Excursión en coche desde Yunnan a través del Tíbet a Nepal

22 días| (Laos) - Mohan - Yuanyang - Jianshui - Kunming - Dali - Lijiang - Shangri-La - Linzhi - Lhasa - Gyantse - Shigatse - Rongbuk / Everest - Kyirong - (Nepal)

#### Viaje de Auto Manejo a lo largo de la Ruta de la Seda a Laos

27 días| (Kirguistán) - Irkeshtam - Kashgar - Turfan - Dunhuang - Jiayuguan - Lanzhou - Tianshui - Chengdu - Kunming - Jianshui - Yuanyang - Mohan - (Laos)

#### Viaje de Auto Manejo a través de China: de Mongolia a Laos

22 días| (Mongolia) - Erlianhaote - Beijing - Datong - Pingyao - Xi'an - Chengdu - Kunming - Jianshui - Yuanyang - Mohan - (Laos)

#### Alquiler de Motocicletas BMW en Lhasa, Chengdu y Kunming

Está buscando una experiencia única? ¡Prueba el alquiler de motocicletas BMW en Lhasa, Chengdu y Kunming! Es una oportunidad inigualable para recorrer el "tejado del mundo" en el Tíbet, la ciudad de los pandas en Sichuan y el colorido Yunnan.

#### Viaje en Motocicleta de Alquiler por Tíbet: Everest y Lago Namtso

10 días| Lhasa - Yamdrok - Gyantse - Shigatse - Rongbuk / Everest - Shigatse - Nam Tso / Nianqingtanggula - Lhasa

#### Viaje en Motocicleta de Alquiler por el Tíbet: Everest y Kailash

13 días| Lhasa - Yamdrok - Gyantse - Shigatse - Rongbuk / Everest - Paiku Tso / Xixiawangma - Manasarovar - Darchen / Kailash - Shigatse - Lhasa







## Viajes de Senderismo por China

Si quiere escapar del ajetreo diario y volver a la naturaleza, el senderismo es una actitud ante la vida que le aporta tranquilidad.

Le invitaremos a ver China desde una perspectiva diferente a través de nuestras bien diseñadas excursiones de senderismo.

Puede elegir un recorrido por colinas y campos, por praderas, atravesando selvas y ríos turbulentos, recorriendo profundos cañones y lagos de circuito, trazando senderos milenarios, explorando las fuentes de ríos y lagos, superando el caluroso desierto, disfrutando de espectaculares arrozales en pueblos serenos, visitando viejas ciudades, redescubriendo ruinas y reliquias desoladas, incluso caminando por la famosa Gran Muralla.

Gracias a nuestra experiencia y conocimientos, conocemos muy bien todos los aspectos de las zonas de trekking, como su relieve, el clima, la mejor época para viajar y las culturas y costumbres locales. Diseñamos un itinerario adecuado para el senderismo y ofrecemos un apoyo logístico superior y un equipo excelente.

Los participantes en la aventura y el senderismo son defensores que "no hicieron más que fotos, no dejaron más que huellas". Como operador pionero en viajes de aventura y senderismo en China, llevamos realizando viajes de aventura y senderismo desde 1994, y podemos ofrecer servicios logísticos completos. Gracias a la colaboración amistosa y a largo plazo con las organizaciones y filiales pertinentes, podemos organizar para usted una experiencia de viaje excepcional e inigualable. Nos esforzamos para que su viaje de aventura sea todo un éxito.

## Viajes en bicicleta por China

El "reino de la bicicleta", China tiene la mayor población ciclista del mundo. Nuestros minigrupos de viajes en bicicleta le adentrarán en la vida cotidiana de la población local y le permitirán ver cosas insólitas que los turistas ordinarios no pueden ver en absoluto. Hay recorridos fáciles y de ocio de corta distancia y recorridos exploratorios de larga distancia.

La excursión en bicicleta es privada e individual y permite más flexibilidad para detenerse en un pueblo interesante, un lago, un jardín... Nadie empuja ni grita "oye, sube a bordo, vamos". Pedalee con nosotros a su propio ritmo y estilo. Viva otra China.







## Rutas a Caballo de China

La gente que vive en las praderas tiene un profundo sentimiento por sus caballos y, por lo general, son hábiles caballeros. Apegarse a la naturaleza, cabalgar hasta lo más profundo de las praderas, saborear la vida pastoril, aprender las costumbres y la cultura popular local son excelentes formas de relajarse y disfrutar de fantásticos paisajes. Hay un cielo azul salpicado de nubes blancas, rebaños de ovejas y rebaños, y fauna salvaje que aparece de vez en cuando. ¡Qué lugar tan bonito! Se puede acampar aquí para contemplar la clara y brillante luz de la luna cuando cae la noche en esta pradera y para disfrutar del espectacular amanecer al alba. Además, podrá visitar el hogar y las familias de los nómadas tibetanos y mongoles del lugar. Los hospitalarios anfitriones le recibirán con su acogedor té de mantequilla y sus lecherías, y le invitarán a unirse a su trabajo diario de alimentación de rebaños e incluso de recogida de estiércol...

Aquí en China tenemos bonitas praderas en Sichuan Occidental, Gansu, Qinghai, Mongolia Interior, Xinjiang y Tíbet. No hay polvo en las praderas sin límites que levantan los caballos marciales del rey Gengis Kan y César, sino paz lejos de la ciudad y vida desenfadada y ánimo feliz. Sólo tienes que seguir a los nómadas y recorrer tu camino. Estamos aquí para proporcionarle todos los servicios logísticos.



## Montañismo en el Oeste de China

Como dice un refrán chino: "Si llegas a la cima de una montaña, todas las demás montañas que tienes a la vista parecen insignificantes".

China, considerada un reino de montañas, presume de innumerables picos alpinos de diversos tamaños, como el Qomolangma (8844. 43 m, el pico más alto del mundo), Qogir (8611 m, el segundo más alto), Cho Oyu (8201 m, el sexto más alto), Gongga (7556 m, Minya Konka, "el Rey de las Montañas de Sichuan"), Namjabarwa (7782 m, "la Enorme Piedra del Cielo") y Muztagh Ata (7509 m, "el Padre de las Montañas de Hielo"). Los hermosos y misteriosos picos alpinos son venerados como tierra sagrada por alpinistas de todo el mundo.

Un hombre de letras de la antigua China comentó una vez que "Independientemente de la diferencia de altura entre las montañas, sólo se hacen famosas si hay seres celestiales". En China, cada pico está dotado de un hermoso y conmovedor mito, mientras que cada uno significa la fortaleza humana y su constante esfuerzo por superarse de generación en generación. Los habitantes de las zonas montañosas aman y veneran las montañas, considerándolas "una tierra santa y pura" donde vive y se encarna Dios. Además, el culto a la llanura ha sido siempre el poder espiritual con el que viven desde hace muchas generaciones. En el oeste de China, en Sichuan, Yunnan, Tibet, Qinghai y Xinjiang, hay muchos picos hermosos de 5000 m - 6000 m, como Siguniang Shan (Montañas de las Cuatro Hermanas), Ge'nyen, Chola (Qu'er Shan), Nama Feng, Yala, Baima Snow Mountain, Amnye Machen, Yuzhu Feng, Qizi Feng, Bogda, etc.

Les gustan las montañas, amigos? Si es así, bienvenidos a China, en la que "habitan las montañas". Nuestro equipo le acompañará a escalar la montaña, explorar la naturaleza y sentir la cultura. Entre los servicios que podemos prestar (tanto a profesionales como a aficionados) se incluyen la asistencia en el cumplimiento de formalidades, la preparación de las instalaciones de tráfico, el servicio de enlace, la contratación de porteadores de equipaje, la construcción de campamentos y el suministro logístico para el viaje de entrada, la organización del alojamiento y las visitas o excursiones de un día.







## Aventura en desierto del Oeste de China. Senderismo en desierto de Badain Jaran

China es uno de los países con mayor abundancia de desiertos. Los desiertos están muy extendidos, como un arco que se extiende en una cadena ininterrumpida en el Noroeste, Noreste y Norte de China.

Actualmente, organizamos viajes de aventura y senderismo por el desierto principalmente en el desierto más grande de China, Taklamakan, y también en el tercero, llamado Badan Jilin (Badain Jaran).

El desierto de Badan Jilin es el único en el que se distribuyen enormes montañas de arena a una altitud media de entre 1200 y 1700 metros. La altura relativa de las montañas de arena puede superar los 500 metros, la más alta del mundo. El desierto de Badan Jilin, conocido como el "Monte Qomolangma del desierto", es el más hermoso de toda China.

## Impresiones de la Ruta de la Seda

La Ruta de la Seda tiene una historia de más de 2000 años hasta la fecha. Con una longitud de más de 7000 km, la Ruta de la Seda parte de Chang'an (actual Xi'an), pasa por las provincias chinas de Shaanxi, Gansu, Ningxia y Xinjiang, Pamir, Asia Central, Asia Occidental, Europa Oriental y finalmente llega a Roma por el Mediterráneo. Los 4000 km de longitud de la Ruta de la Seda se encuentran dentro del territorio chino, superando la mitad de su longitud total. Históricamente, la Ruta de la Seda facilitó el intercambio cultural y las relaciones comerciales entre Oriente y Occidente. La interacción de las civilizaciones oriental y occidental se ha llevado a cabo desde entonces.

Hay más monumentos históricos y reliquias en la parte china de la Ruta de la Seda, por ejemplo, los Guerreros de Terracota en Xi'an, las Cuevas de Mogao en Dunhuang y las Ruinas de la Antigua Ciudad de Gaochang... Además, los paisajes naturales a lo largo de la ruta son muy bellos. Muchas minorías nacionales han estado viviendo a lo largo de las zonas de la Ruta de la Seda, muchas de ellas son buenas cantando y bailando, como los uigures, los kirguises y los tayikos, etc... No sólo poseen su especial estilo de vida y fe religiosa, sino que también hacen circular y cultivan sus culturas tradicionales. Estas gentes son el alma de la Ruta de la Seda y la hacen más atractiva.

Viaje con nosotros para conocer mejor la antigua Ruta de la Seda y vivir la historia de más de 2000 años.







Zizhu Guanyin Bodhisattva - "Venere Orientale"  
Sculpture in Pietra di Anyue, Sichuan

## Viaje clásico por la cultura y la naturaleza de China

Asesores turísticos profesionales personalizan su viaje por China más valioso en función de su tiempo, intereses y presupuesto.

### Lo que nuestros clientes dicen

Este es un ejemplo de retroalimentación de los invitados que han viajado con nuestro equipo en China.

### Viaje por Tierra de Katmandú – Lhasa | Junio 2011

sé que está en España, el viaje fue todo muy bien el guía excelente!! el autobús muy bueno y el recorrido cansador pero muy bonito, los hoteles también estuvieron bien.

